

ETHIKA

IL LUOGO DELL'ABITARE

Settembre - Ottobre 2014 - Periodico di informazione immobiliare

Cologna Veneta (VR)

Corso Guà 42

0442 412525

info@ethika.pro

Ethika s.a.s.

P.iva 03111600239

C.C.I.A.A. 310314

COMPRAVENDITE
LOCAZIONI
STIME



www.ethika.pro

VENDITA AGENZIA DI COLOGNA VENETA

VERONELLA

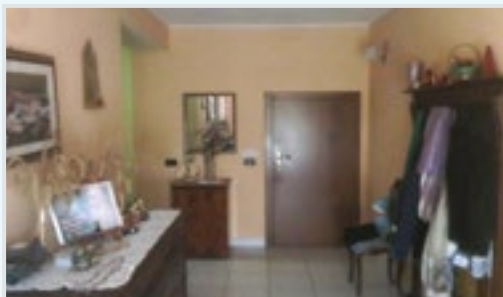

Veronella - Rustico - singolo - Giavone. Rustico indipendente su due livelli di recente ristrutturazione di ingresso, salone, cucina, taverna e bagno al piano terra, quattro camere, tre bagni al piano primo. Completano la proprietà un portico, ripostigli vari e giardino/orto di ca. 2000 mq.

RIF. 1172FC

€ 270.000 - Classe energetica: in fase di valutazione

info@ethika.pro • tel. 0442.412525

PRESSANA



Classe G

Appartamento - Bicamere - In centro storico al piano secondo appartamento con due camere da letto, bagno, cucina, sala, terrazza.

RIF. 1150FC

€ 49.000

COLOGNA VENETA



Classe G

In centro storico con affaccio sulla via principale, elegante appartamento al terzo piano suddiviso in ingresso, cucinotto, soggiorno-pranzo, due camere ed ampio terrazzo panoramico.

RIF. 1176CC

€ 70.000

ZIMELLA



Classe: in fase di valutazione

Santo Stefano. Appartamento bilocale in zona centrale al piano rialzato, composto da: ampio soggiorno con cucina a vista, camera matrimoniale, bagno, lavanderia e balcone, garage molto ampio e posto auto esterno coperto di proprietà. L'appartamento viene venduto completamente arredato.

RIF. 1173CC

€ 75.000

COLOGNA VENETA



Classe F

A due passi dal centro in piccolo e tranquillo contesto, appartamento al piano secondo di recente e completa ristrutturazione composto da ingresso, soggiorno-cucina, due camere, bagno, terrazza e garage doppio.

RIF. 1044FC

€ 75.000

COLOGNA VENETA

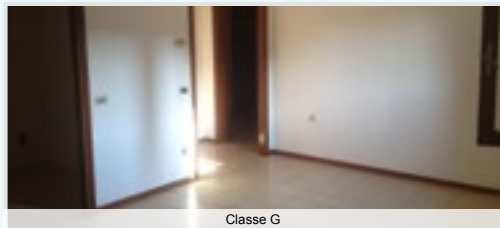

Classe G

In centro storico in piccolo condominio servito da ascensore appartamento al III° piano composto da ingresso-soggiorno, cucinotto, due camere da letto, bagno con vasca, ripostiglio e soffitta. Ottima soluzione per investimento.

RIF. 1175FC

€ 75.000

COLOGNA VENETA

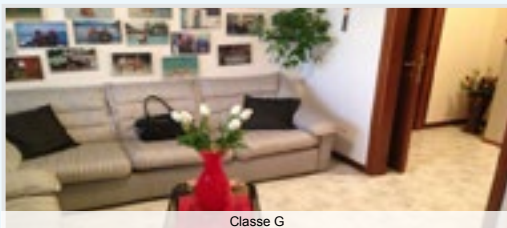

Classe G

Appartamento - Pentolocale - Centralissimo appartamento di ampia metratura composto da ingresso, cucina abitabile, studio, ampio soggiorno, due camere matrimoniali, bagno, grande terrazza, cantina e posto auto coperto.

RIF. 1100FC

€ 99.000

COLOGNA VENETA

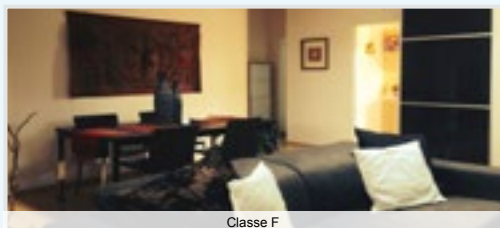

Classe F

Attico bicamere - Elegante e ristrutturato appartamento con ingresso, ampio soggiorno, cucina abitabile arredata, due camere matrimoniali, bagno con doccia, cantina e garage doppio.

RIF. 1138FC

€ 105.000

COLOGNA VENETA

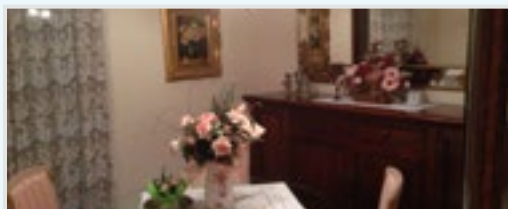

Classe E

Appartamento - Bicamere - In centro storico elegante appartamento al piano secondo con ascensore composto da ingresso-soggiorno, cucinotto abitabile, due camere, ampia terrazza, locale lavanderia, e due soffitte di proprietà.

RIF. 1120FC

€ 129.000

VERONELLA



Classe D

Appartamento - Tricamere - In località S.Gregorio recente appartamento con ingresso indipendente al piano primo di ingresso-soggiorno, angolo cottura, tre camere, bagno, giardino privato, due garage entrambi con due posti auto.

RIF. 1137FC

€ 135.000

COLOGNA VENETA



Classe: in fase di valutazione

Appartamento - Bicamere - In zona residenziale elegante appartamento al piano terra con ingresso indipendente composto da ampia zona giorno con angolo cucina, due camere, bagno con vasca, tavernetta, lavanderia-bagno, garage doppio, piccolo giardino e terrazza con gazebo.

RIF. 1169FC

€ 145.000

COLOGNA VENETA



Classe F

Appartamento - Tricamere - Centralissimo ed elegante appartamento al piano II° composto da ingresso, ampia sala, cucina abitabile, tre camere da letto, due bagni, cantina e garage. Pavimenti in marmo e parquet.

RIF. 1107FC

€ 155.000

COLOGNA VENETA

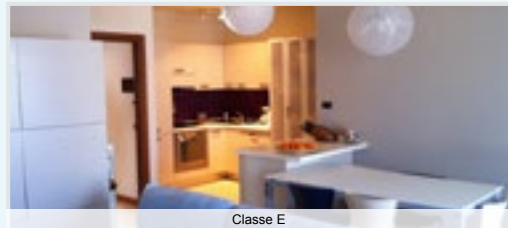

Classe E

Appartamento - Tricamere duplex - Recente ed elegante appartamento su due livelli con ottime finiture composto da ingresso-soggiorno-angolo cottura, tre camere, due bagni, due terrazze e garage doppio.

RIF. 323FC

€ 155.000

COLOGNA VENETA



Classe C

Appartamento - Bicamere duplex - In zona residenziale in elegante e riservato condominio appartamento su due livelli composto da ingresso-soggiorno, cucina, due camere, due bagni, ampia terrazza e garage doppio. Ottime finiture.

RIF. 1157FC

€ 160.000

COLOGNA VENETA



Classe A

Bifamiliare - affiancata - Nuova costruzione in legno ad alto risparmio energetico su due livelli di ingresso, ampio soggiorno, cucina abitabile, tre camere, due bagni, ripostiglio. Ottime finiture, travi in legno, riscaldamento a pavimento (op. pompa di calore), garage e giardino. Il prezzo è per l'unità immobiliare ESCLUSO il terreno.

RIF. 1171FC

€ 170.000

COLOGNA VENETA

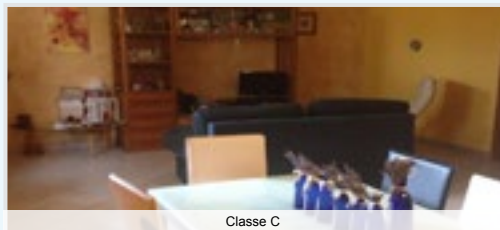

Classe C

Appartamento - Tricamere - In zona residenziale appartamento al piano terra con ingresso indipendente composto da ingresso-soggiorno, cucina abitabile, tre camere, bagno, taverna, lavanderia, giardino e garage triplo.

RIF. 1155FC

€ 170.000

COLOGNA VENETA



Classe G

Villa - singola - Baldaria. Villino indipendente di ampia metratura su due livelli su lotto di ca 900 mq composto da cucina, sala da pranzo, soggiorno, tinello, quattro camere matrimoniali, due bagni, garage, deposito e giardino.

RIF. 1122FC

€ 180.000

PRESSANA



Classe D

Villetta a schiera - centrale - Recente ed elegante villino a schiera indipendente su due livelli con garage, composto di ingresso-soggiorno, cucina abitabile, tre camere, due bagni, lavanderia e gradino privato. Riscaldamento a pavimento.

RIF. 1159FC

€ 189.000

RONCÀ



Classe G

Complesso immobiliare - Civile + Commerciale - In posizione centrale fabbricato terra-cielo composto attualmente da due appartamenti di ca 150 mq ciascuno, una soffitta abitabile, un negozio/laboratorio, ripostigli, garage di 100 mq e area scoperta.

RIF. 1144FC

€ 190.000

VERONELLA



Classe C

In posizione centrale villetta a schiera di testa completamente indipendente su tre livelli. Al piano terra, ingresso, soggiorno, cucina abitabile, bagno. Al piano primo, tre camere e un bagno. al Piano seminterrato, lavanderia/bagno, taverna con camino, garage tripla. Due zonette di terreno ad uso giardino. privato. Serramenti in PVC e riscaldamento a pavimento.

RIF. 1146FC

€ 199.000

COLOGNA VENETA

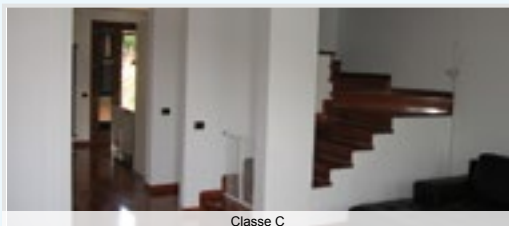

Classe C

In zona residenziale elegante soluzione di villetta a schiera centrale su tre livelli: PT soggiorno, cucina abitabile, bagno. PP tre camere da letto e bagno. PS taverna, lavanderia/bagno, ripostiglio, garage doppio. Completano la proprietà due zonette di terreno pertinenziale.

RIF. 1143FC

€ 199.000

PRESSANA



Classe: in fase di valutazione

In località Caselle villa singola disposta su unico livello di ingresso, ampia zona giorno, cucina abitabile, due camere, un bagno, lavanderia, taverna, ripostiglio, garage doppio e giardino di proprietà.

RIF. 1166CC

€ 210.000

ZIMELLA



Classe G

Comoda a tutti i servizi ampia proprietà composta da un villino indipendente comprendente due unità abitative separate e complete, tre autorimesse, ampio giardino e terreno di ca. 6000 mq. Doppio accesso carraio.

RIF. 1057FC

€ 210.000

VERONELLA



Classe: in fase di valutazione

In località Giavone villino su unico livello, composto da ampia zona giorno, due camere matrimoniali, bagno e nel retro zona caldaia con deposito. Completano la proprietà un terreno di ca. 5000mq parzialmente edificabile, un rustico su due livelli da ristrutturare e un garage doppio già ristrutturato.

RIF. 1165CC

€ 215.000

ZIMELLA



Classe F

In centro casa indipendente su due livelli in buono stato manutenzione e perfettamente abitabile con cucina, soggiorno, tre camere, bagno, taverna, garage e giardino.

RIF. 1142FC

€ 220.000

COLOGNA VENETA



Classe E

In zona residenziale elegante casa a schiera di ampia metratura su tre livelli in ottimo stato, composta da soggiorno, cucina abitabile, tre camere, due bagni, ripostiglio, taverna, garage da 66 mq e giardino di ca 250 mq.

RIF. 1158CC

€ 240.000

COLOGNA VENETA

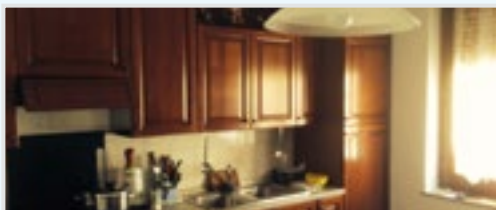

Classe F

A due passi dal centro villa indipendente inserita in lotto di 550 mq su tre livelli recentemente ristrutturata: realizzato cappotto esterno, tetto nuovo, infissi e impianti. Al PT: ingresso, studio, soggiorno, cucina abitabile, camera, bagno. PP: quattro camere, un bagno. PS: garage, taverna, cantina, bagno-lavanderia. Esterno giardino di proprietà.

RIF. 1145FC

€ 250.000

COLOGNA VENETA



Classe G

In zona centrale villa singola su due livelli (rialzato + seminterrato) di ampia metratura con salone doppio, cucina abitabile, tre camere da letto, studio, garage, lavanderia, ripostigli vari e con giardino di proprietà. Ottima opportunità.

RIF. 1135FC

€ 250.000

SAN BONIFACIO



Classe C

Elegante attico con mansarda al piano secondo con ascensore. Ingresso con salone, terrazza abitabile e cucina. Master room con bagno con vasca idromassaggio cabina armadio, seconda camera di ampia metratura. Secondo bagno con doccia, lavanderia, e ripostiglio. Mansarda: studio e possibilità di una terza camera. Garage doppio nel seminterrato.

RIF. 1022FC

Trattativa riservata

ROVEREDO DI GUÀ



Classe E

Elegante villa indipendente disposta su due livelli con al piano terra soggiorno con camino, cucina, bagno con doccia; al piano primo tre camere di cui due matrimoniali, uno studio, bagno con vasca e terrazza. Garage doppio, porticato di 65 mq e giardino di 1000mq completano la proprietà.

RIF. 1110FC

€ 390.000

SOSSANO



Classe G

Rustico - Fattoria - In zona soleggiata pedecollinare fattoria con annessi rustici (deposito, fienile, stalla) e terreno seminativo di ca 15 campi vicentini (55.869 mq). Posizione meravigliosa per agriturismo, fattoria didattica o villa singola.

RIF. 1170FC

Trattativa riservata

LOCAZIONI

PRESSANA



Classe: in fase di valutazione

In località Caselle, casa indipendente su due livelli di: soggiorno, cucina, cucinino, due camere matrimoniali, bagno, lavanderia ed ampio scoperto esclusivo.

RIF. 293LOC

€ 350,00

COLOGNA VENETA



Classe: in fase di valutazione

In centro storico, appartamento mansardato con luminoso soggiorno, cucina abitabile, due camere, bagno e ripostiglio nel sottotetto. L'appartamento viene locato con cucina e lavastoviglie, camera matrimoniale e doppio condizionatore

RIF. 1154LOC

€ 350,00

COLOGNA VENETA



Classe: in fase di valutazione

Nuovo appartamento completamente arredato al piano primo composto da ingressocucina-soggiorno, camera matrimoniale, bagno, due terrazzi e garage doppio.

RIF. 201LOC

€ 400,00

COLOGNA VENETA



Classe: in fase di valutazione

In zona residenziale, bilocale al piano primo completamente arredato. Con terrazza e garage.

RIF. 1108LOC

€ 400,00

COLOGNA VENETA

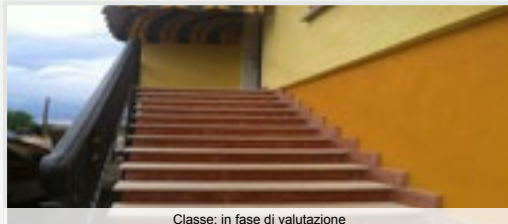

Classe: in fase di valutazione

Baldaria di Cologna Veneta - In prima periferia, unità indipendente completamente ristrutturata, al piano primo, composta di: cucina abitabile, soggiorno, due camere, bagno e al piano terra garage/taverna e lavanderia.

RIF. 1163LOC

€ 420,00

VERONELLA



Classe: in fase di valutazione

Vicinanze centro, rustico completamente ristrutturato con finiture di pregio ed ampio scoperto di proprietà. Solo referenziati.

RIF. 1178LOC

€ 650,00