AGENZIA IMMOBILIARE

ETHIKA

IL LUOGO DELL'ABITARE

Febbraio — Marzo 2011 Periodico di informazione immobiliare

foto: www.aldocervato.com

Cologna Veneta

Sono elegante! Su un unico livello! Ho il tetto ventilato! Posso essere ampliata ed ho un giardino grande e curato !

€ 180.000 Rif. 014FC

Cologna Veneta

Cologna Veneta

Cologna Veneta

Cologna Veneta

Cologna Veneta

Veronella

Sono a San Gregorio!
Sono indipendente!
Ho anche il giardino!
€ 157.000
Rif. 603VP

Albaredo d'Adige

Cologna Veneta — Appartamento con splendida vista sul centro storico composto da ingresso, cucina, doppio salone, camera da letto, doppi servizi, due ripostigli e terrazzo interno. Rif. 339FC

Cologna Veneta - In centro storico palazzo terra-cielo disposto su tre livelli composto da ingresso, cucina, salone doppio, sei camere, un bagno, ampia terrazza, e garage di circa 113mq. Posizione invidiabile. Rif. 051FC

€ 195.000

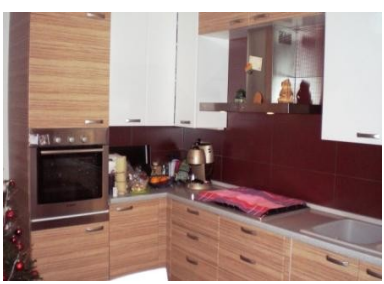

Arcole - In località Gazzolo, in zona residenziale recente appartamento al piano primo di due camere da letto. Vasca idromassaggio, condizionatore ed ampio garage di proprietà. Possibilità di acquistare parte dell'arredamento. Rif. 564VP

€ 108.000

Pressana — Casa di corte indipendente, affiancata da un lato, nessuna promiscuità.

Si sviluppa su due livelli e comprende depositi esterni, garage e corte esclusiva. Rif. 036FC

€ 98.000

Contattaci per fissare una visita di sopralluogo: 0442412525 / info@ethika.pro

Pressana — Recente villa indipendente su due livelli di ampio salone con camino, cucina abitabile, tre camere, tre bagni, lavanderia, taverna, ripostiglio, due terrazze, garage triplo ed ampio giardino. Aria condizionata, antifurto. Ottime finiture. Rif. 099FC

€ 380.000

Pressana – In località Caselle, appartamento al piano rialzato con cucina e soggiorno separati, due camere matrimoniali, bagno, garage collegato direttamente e lavanderia. Tutto ristrutturato. Rif. 582VP

€ 119.000

Pressana - In zona residenziale casa indipendente su due livelli con doppio ingresso, cucina-soggiorno, sala con camino, cucinotto, quattro camere due bagni. Completano la proprietà una corte di ca 400mq, terreno di ca 600mq e depositi vari con garage. Rif. 005FC

€ 150.000

Pressana - Lungo la direttrice Cologna-Legnago rustico composto da abitazione di generosa metratura disposta su due livelli, depositi vari con ampia cubatura e circa 5.500 mq di terreno. Rif. 336FC

€180.000

Contattaci per fissare una visita di sopralluogo: 0442412525 / info@ethika.pro

San Bonifacio - In posizione tranquilla ma comoda ai servizi villa singola su lotto di 3000mq. L'abitazione si compone di: ampio soggiorno, cucina abitabile, tre camere da letto, tre bagni. Taverna con camino, lavanderia, deposito attrezzi, cantina e garage doppio. Ben rifinita. Rif. 601VP

Veronella - In località San Gregorio porzione di bifamiliare affiancata composta da cucina abitabile, soggiorno, tre camere, due bagni, cantina, lavanderia, garage doppio e giardino. Tetto in legno, riscaldamento a pavimento e predisposizione pannelli solari. Rif. 370FC

€235.000

Veronella - In zona residenziale in complesso di quattro appartamenti, al piano primo disponibile ultimo appartamento bicamere con ingresso indipendente e garage doppio con lavanderia. Occasione! Rif. 363FC

AGENZIA IMMOBILIARE

ETHIKA
IL LUOGO DELL'ABITARE

Ethika s.a.s. di Conte Franco & C.
Corso Guà Dea Piccini, 42
37044 - Cologna Veneta (Vr)
P. iva 03111600239

- **Locazioni e compravendite**
- **Perizie e valutazioni**
- **Certificazione energetica**
- **ENERcom: punto vendita**
- **Consulenza mutui**
- **Gestione patrimoniale locazioni**

Contattaci per fissare una visita di sopralluogo: 0442412525 / info@ethika.pro